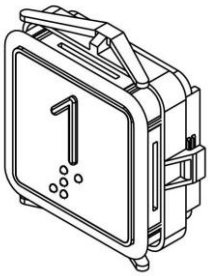

КНОПОЧНЫЙ ВЫКЛЮЧАТЕЛЬ
типа ВК-32,5х32,5-4Б/4О
Паспорт

1. Основные сведения об изделии.

1.1. Выключатель кнопочный, одиночный предназначен для использования как в составе лифтовых постов, так и одиночного исполнения.

1.2. Маркировка кнопки:

- выпуклая с кодом Брайля (Б)
- отсутствует (О)

2. Технические характеристики.

2.1. Максимальное коммутируемое рабочее напряжение	AC/DC 125 В.
2.2. Максимальный коммутируемый ток указан в Таблице 1.	
2.3. Номинальное напряжение постоянного тока световой индикации (цвет на заказ)	24 В
2.4. Номинальный ток потребления световой индикации	0,015А
2.5. Усилие управления для оперирования выключателем не более	5 Н.
2.6. Род контакта выходной цепи	замыкающий

2.7. Подключение: клеммный зажим для жил сечением до S=1,5 мм^2, момент затяжки винта 0,4 Нм

2.8. Климатическое исполнение УХЛ 2.

2.9. Вибрационные и ударные нагрузки:

- синусоидальная вибрация в диапазоне частот от 0,5 до 200 Гц с ускорением 2g;
- удары многократного действия с ускорением 3g и длительностью действия ударного ускорения от 2 до 20 мс.

2.10. Степень защиты IP 51 со стороны толкателя, IP20 со стороны подключения.

2.11. Рабочее положение в пространстве - любое.

2.12. Материал корпуса выключателя – комбинированный.

2.13. Габаритные и установочные размеры выключателей приведены на рисунках 1 и 2.

2.14. Схема электрическая принципиальная приведена в Таблице 1.

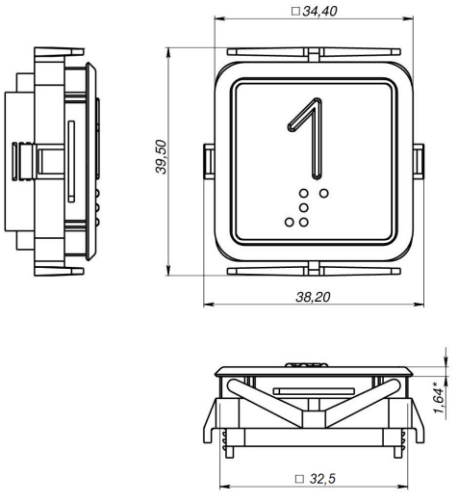

Рис.1. Габаритные размеры

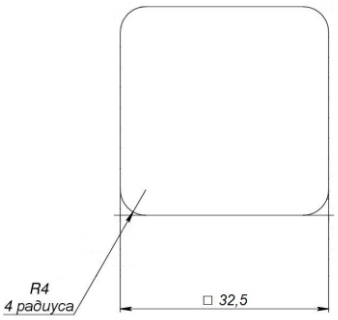

Рис.2. Установочные размеры

3 Гарантии изготовителя

3.1 Гарантийный срок эксплуатации - 1 год. Условия хранения должны соответствовать ГОСТ 15150-76 группе 2(С).

Предприятие-изготовитель: ООО НПО “Электроавтоматика”
Телефон: 88002000951, 8(8352)380049
Адрес: 428000, г. Чебоксары, пр. Дорожный, д.6
info@elektroautomatika.ru www.elektroautomatika.ru

Таблица 1. Схемы электрические принципиальные.

Наименование схемы	Схема электрическая принципиальная	Ток коммутации
Релейная станция управления (кнопки приказа/вызова)	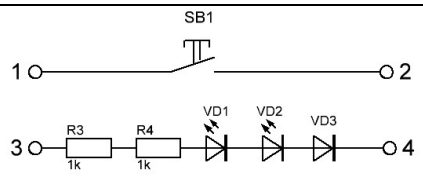	До 1 А 125 VAC До 1А 30 VDC **Название платы:** **ВК-3-01**
Релейная станция управления (служебные кнопки)	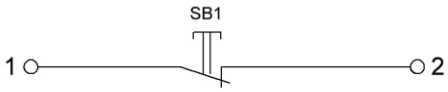	До 1 А 125 VAC До 1А 30 VDC **Название платы:** **ВК-3-02**
Релейная станция управления (служебные кнопки)	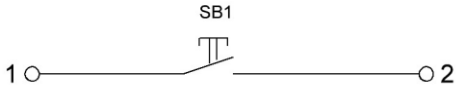	До 1 А 125 VAC До 1А 30 VDC **Название платы:** **ВК-3-01**
Микропроцессорная станция управления (кнопки приказа/вызова)	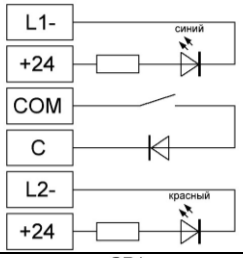	До 0,05А 30 VDC **Название платы:** **ВК-4-01** **dual light**
Микропроцессорная станция управления (кнопки приказа/вызова)	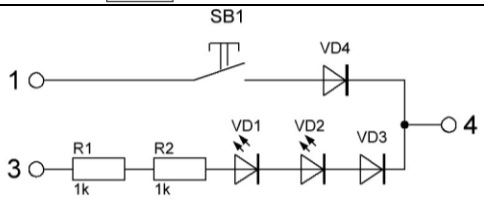	До 0,05А 30 VDC **Название платы:** **ВК-4-01**
Микропроцессорная станция управления (служебные кнопки)		До 0,05А 30 VDC **Название платы:** **ВК-4-02**
Микропроцессорная станция управления (служебные кнопки)	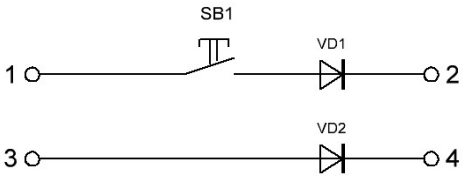	До 0,05А 30 VDC **Название платы:** **ВК-4-03**
Микропроцессорная станция управления (служебные кнопки)	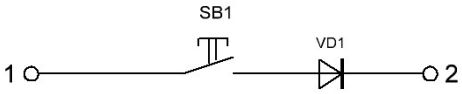	До 0,05А 30 VDC **Название платы:** **ВК-4-01**
Служебные кнопки с фиксацией	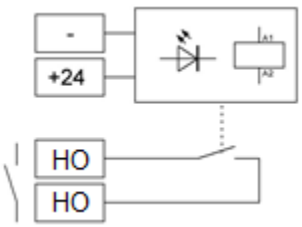	Напр. питания 24 VDC Коммутация: До 2А при 30 VDC До 0,5А при 125 VAC **Название платы:** **ВК-3-06**